



PARLAMENTUL ROMÂNIEI

CAMERA DEPUTAȚILOR

SENATUL

L E G E

**privind aprobarea Ordonanței de urgență a Guvernului
nr.90/2000 pentru modificarea și completarea
Legii sanitare veterinare nr.60/1974**

Parlamentul României adoptă prezenta lege

Art.I.- Se aprobă Ordonanța de urgență a Guvernului nr.90 din 29 iunie 2000 pentru modificarea și completarea Legii sanitare veterinare nr.60/1974, și publicată în Monitorul Oficial al României, Partea I, nr.310 din 5 iulie 2000, cu următoarele modificări:

1. La articolul I punctul 1, litera b) se abrogă.

2. La articolul I punctul 6, alineatul 1 al articolului 33 va avea următorul cuprins:

“Rețeaua sanitară veterinară de stat se organizează ca sector distinct prin înființarea Agenției Naționale Sanitare Veterinare, instituție publică cu personalitate juridică, care reprezintă administrația veterinară și funcționează în structura Ministerului Agriculturii, Alimentației și Pădurilor și este coordonată nemijlocit de către ministru.”

3. La anexa nr.1, la numărul curent 4, după poziția 7 din coloana “Obiectiv/Activitate” se introduc două obiective noi, cu următorul cuprins:

“Depozit fibre vegetale, depozit materii prime pentru fabricarea de furaje, precum și alte obiective cu activitate care influențează starea de sănătate a animalelor

Dispensar veterinar”

4. La anexa nr.1, la numărul curent 6, poziția 4 din coloana “Obiectiv/Activitate”, obiectivul “Dispensar veterinar”, se abrogă.

5. Anexele nr.2, 4 și 5 vor avea următorul cuprins:

TAXE

pentru eliberarea avizului sanitar veterinar de import, export, tranzit, a acordului sanitar veterinar de import, a certificatului de abilitare și a certificatului de înregistrare și reînregistrare a medicamentelor, produselor biologice și a altor produse de uz veterinar

Nr. crt.	SPECIFICATIE	U/M	LEI/UM/ PRODUS
1.	AVIZ SANITAR VETERINAR DE IMPORT: - materii prime furajere, furaje concentrate, bumbac, premixuri, aditivi furajeri, fainuri proteice, medicamente pulvis și altele - animale mici pentru reproducție, animale mici pentru măcelarie, animale mici pentru concurs, expoziții, păsări exotice - animale mijlocii pentru măcelărie, animale mijlocii pentru reproducție	tona cap cap	300
2.	- ouă pentru incubație	1000 bucăți	1000
3.	- animale mari pentru măcelărie, animale mari pentru concurs, animale mari pentru reproducție - păsări pentru carne - păsări pentru reproducție, porumbei pentru concurs, expoziții, alte manifestări	cap	2500
4.	- pui de o zi - pui reproducție și/sau creștere	1000 cap. 1000 cap.	5000 7000
5.	- animale de companie (câini, pisici, maimuțe și altele)	cap	5000
6.	- medicamente, produse biologice, kituri de uz veterinar, alte produse de uz veterinar, până la 1000 flacoane	lot	15000
7.	- medicamente de uz veterinar, alte produse de uz veterinar, între 1000 - 5000 flacoane	lot	20000
8.	- medicamente de uz veterinar, alte produse de uz veterinar, peste 5000 flacoane	lot	40000
9.	- familii de albine	familie	nu se taxează
10.	- ouă pentru consum	1000 buc.	2.500

11.	- lapte, lapte condensat	100 litri	2.500
12.	- slănină crudă, grăsimi tehnice	tona	4.000
13.	-subproduse comestibile (cap, creier, limba, burtă, organe, membrane etc) - untură, cochilii de melci, organe necomestibile, coarne, copite, unghii, onglone, aditivi și emulgatori alimentari, clei de oase, enzime pentru industria alimentară, adezivi pentru industria alimentară, izolat proteic alimentar, gelatină alimentară și tehnică	tona	5.000
14.	- produse lactate proaspete (iaurt, frișcă etc), lapte praf, unt, brânzeturi, cașcaval, înghețată, inclusiv praf de înghețată, ingrediente și arome pentru înghețată, subproduse lactate (zer, cazeină), cheag, gogoși de mătase, condimente, lână, piei brute, pene, păr	tona	10.000
15.	- produse apicole (ceară, polen, venin etc)	Kg.	1.500
16.	- ouă de viermi de mătase	Kg.	15.000
17.	- produse din ouă (praf, maioneză, melanj etc), miere de albine, membrane artificiale	tona	15.000
18.	- pește viu, pește proaspăt, refrigerat, congelat, produse din pește, inclusiv icre, pulpe de broască, carne melci, stridii, scoici, raci, fructe de mare, vânat mare, vânat mic (în blană, în pene) - căzătură, coarne, conserve și concentrate pentru hrana animalelor, carne (toate speciile), conserve, semiconserve, preparate din carne, inclusiv supe și sosuri concentrate, piei semiprelucrate, subproduse de abator pentru industria farmaceutică	tona	20.000
19.	- trofee vânătoare și blănuri	bucata	60.000
20.	- alte produse nenominalizate	tona kg hl sau alte unități de măsură	5000
21.	- mostre până la 100 kg total - produse de uz veterinar pentru înregistrare - ajutoare umanitare - donații în cadrul ajutoarelor umanitare de orice fel		nu se taxează
22.	CERTIFICAT DE ABILITARE	bucata	250.000

23.	CERTIFICAT DE ÎNREGISTRARE ȘI REÎNREGISTRARE MEDICAMENTE, PRODUSE BIOLOGICE ȘI ALTE PRODUSE DE UZ VETERINAR	produs	7.000.000
24.	ACORD SANITAR VETERINAR DE IMPORT	bucata	30.000
25.	AVIZ SANITAR VETERINAR PENTRU EXPORT: - animale, produse de origine animală, furaje și alte produse supuse controlului sanitar veterinar		nu se taxează
26.	AVIZ SANITAR VETERINAR DE TRANZIT: - animale, produse de origine animală, furaje și alte produse supuse controlului sanitar veterinar		nu se taxează

Nota: Taxa pentru cantitățile exprimate în fracțiuni față de unitatea de măsură prevăzută în prezenta ordonanță de urgență se calculează proporțional cu cantitatea avizată.

TAXELE

pentru eliberarea certificatelor sanitare veterinare pentru transportul intern al animalelor, produselor de origine animală, furajelor și altor mărfuri supuse controlului sanitar veterinar, precum și a certificatelor de sănătate pentru export animale și certificate sanitare veterinare pentru export produse, subproduse comestibile și necomestibile de origine animală

Nr. crt	Specificație	U.M.	Taxa (lei/U.M)
A	Pentru intern:		
1.	Certificat sanitar veterinar pentru transport animale: - mari - mijlocii - mici - păsări - pui de o zi - familii de albine	cap. cap. cap. cap. cap. familie	5.000 2.000 1000 100 10 nu se taxează
2.	Certificat sanitar veterinar pentru transport ouă de viermi de mătase	kg	2.000
3.	Certificat sanitar veterinar pentru transport puiet de pești fitofagi, icre embrionate și puiet de pește sau pește destinat repopulării	kg	5.000
4.	Certificat sanitar veterinar pentru transport gunoi de grajd în scopul comercializării		nu se taxează
5.	Certificat sanitar veterinar pentru transport cadavre, deșeuri de abator		nu se taxează
6.	Certificat sanitar veterinar pentru transport furaje, premixuri, aditivi furajeri și alte mărfuri supuse controlului sanitar veterinar	tona	5.000
7.	Certificat sanitar veterinar pentru transport ouă pentru incubatie	1000 buc.	3.000
8.	Certificat sanitar veterinar de transport produse de origine animală: - carne toate speciile, inclusiv vânat împușcat destinat consumului public - slănină, seu, subproduse comestibile: organe, intestine, stomace	tona tona	20.000 15.000

	- grăsimi tehnice, oase, păr, piei, coarne, unghii, copite	tona	10.000
	- alte produse de origine animală nenominalizate	tona	12.000
	- produse din carne (preparate din carne, conserve, semiconserve carne, alte produse din carne)	tona	30.000
	- lapte lichid și lapte condensat	1000 litri	20.000
	- produse lactate proaspete	tona	25.000
	- brânzeturi, unt, înghețată, lapte praf, praf de înghețată, cazeină	tona	35.000
	- alte produse din lapte nenominalizate	tona	30.000
	- pește viu, pește refrigerat, pește congelat, pește sărat, pește afumat	tona	20.000
	- conserve, semiconserve pește	tona	30.000
	- icre de sturion	tona	80.000
	- icre tarama	tona	50.000
	- alte produse din pește nenominalizate	tona	25.000
	- miere de albine	tona	25.000
	- produse apicole (ceară albine, lăptișor de matcă, polen etc)	tona	40.000
	- alte produse apicole nenominalizate	tona	30.000
	- ouă pentru consum	1000 buc.	2.500
	- produse din ouă (melanj, praf de ouă, maioneză)	tona	30.000
	- alte produse din ouă nenominalizate	tona	20.000
9.	Certificat sanitar veterinar de sănătate animală pentru intern:	/exemplar	10.000
B	<u>Pentru export:</u>		
10.	Certificat sanitar veterinar pentru sănătate pentru export animale și certificat de transport internațional		nu se taxează
11.	Certificat sanitar veterinar pentru export furaje, premixuri proteino-vitamino minerale, aditivi furajeri și alte produse de uz veterinar	/exemplar	10.000
12.	Certificat sanitar veterinar pentru export produse, subproduse comestibile și necomestibile de origine animală, cu excepția trofeelor		nu se taxează

13.	Certificat sanitar veterinar de sănătate pentru export trofee:		
	- urși, cerbi	trofeu	300.000
	- capre negre	trofeu	200.000
	- mistreți, căpriori, cerb	trofeu	100.000
	- alte animale sălbatice (lup, vulpe, pisică sălbatică, viezure, jder etc.)	trofeu	100.000
	- blănuri	bucata	100.000
	- coarne cerbi, colți mistreț	trofeu	50.000
	- cocoși de munte	trofeu	25.000
	- iepuri, fazani, rațe, găște sălbatice, potârnichi	trofeu	10.000
	- alte păsări sălbatice (prepelețe, porumbei, turturele, sitari, grauri, sturzi etc.)	trofeu	5.000

Nota: Taxa pentru cantitățile exprimate în fracțiuni față de unitatea de măsură prevăzută în prezenta ordonanță de urgență se calculează proporțional cu cantitatea avizată.

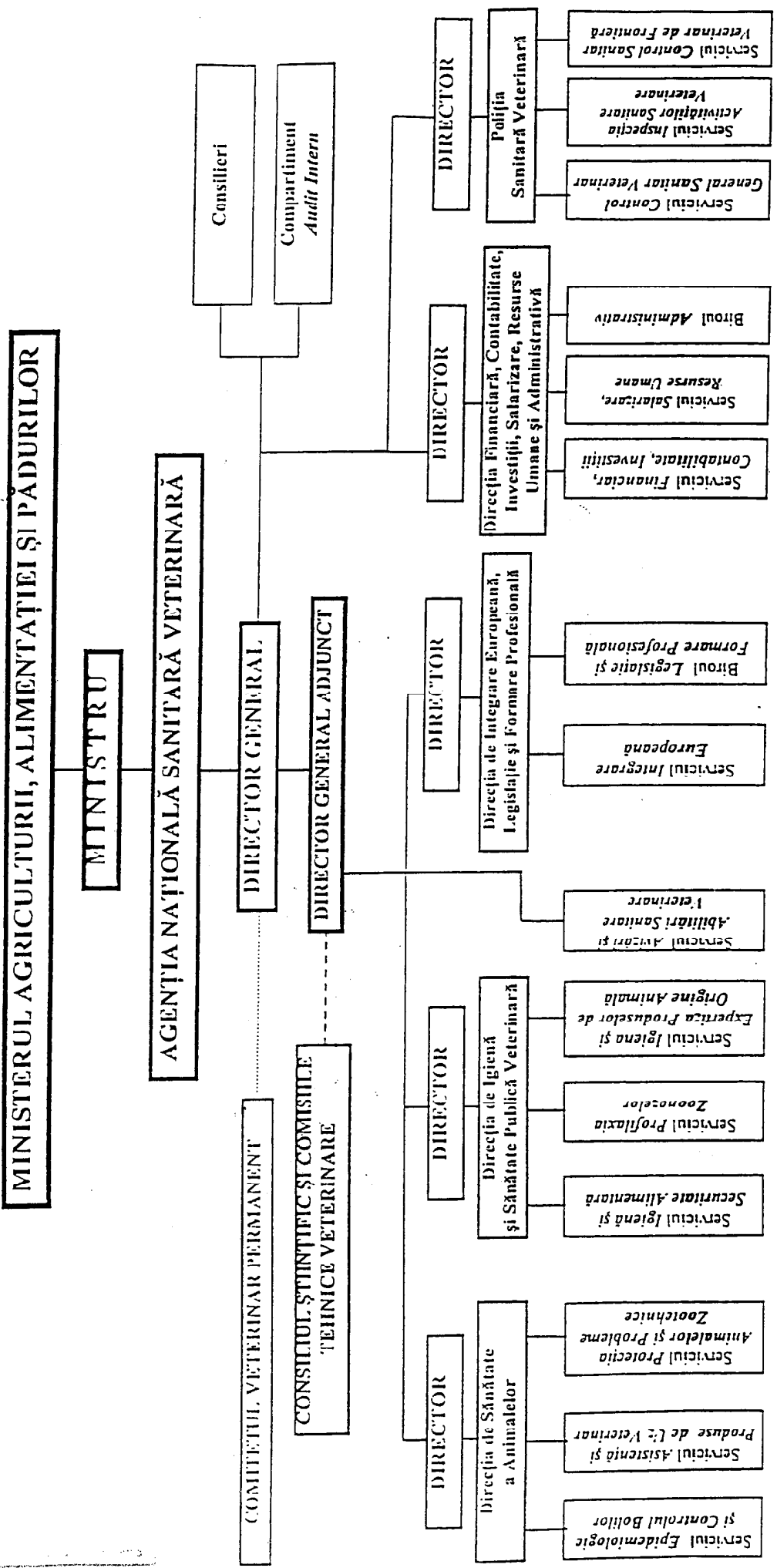

Art.II.- În cuprinsul ordonanței de urgență, sintagma *Ministerul Agriculturii și Alimentației* se înlocuiește cu *Ministerul Agriculturii, Alimentației și Pădurilor*, conform Hotărârii Guvernului nr.12/2001.

Această lege a fost adoptată de Camera Deputaților în ședința din 12 iunie 2001, cu respectarea prevederilor articolului 74 alineatul (2) din Constituția României.

PREȘEDINTELE CAMEREI DEPUTAȚILOR



Valer Dorneanu

Această lege a fost adoptată de Senat în ședința din 13 septembrie 2001, cu respectarea prevederilor articolului 74 alineatul (2) din Constituția României.

p.PREȘEDINTELE SENATULUI



Paul Păcuraru

**București,
Nr.**